

População 2007 IBGE (segundo municípios)

- 1000 ~ 10000
- 10000 ~ 20000
- 20000 ~ 50000
- 50000 ~ 200000
- 200000 ~ 2900000
- Limite Estados

SEMIÁRIDO
.org.br



Portal de monitoramento,
informação e educação sobre
o Semiárido Brasileiro.

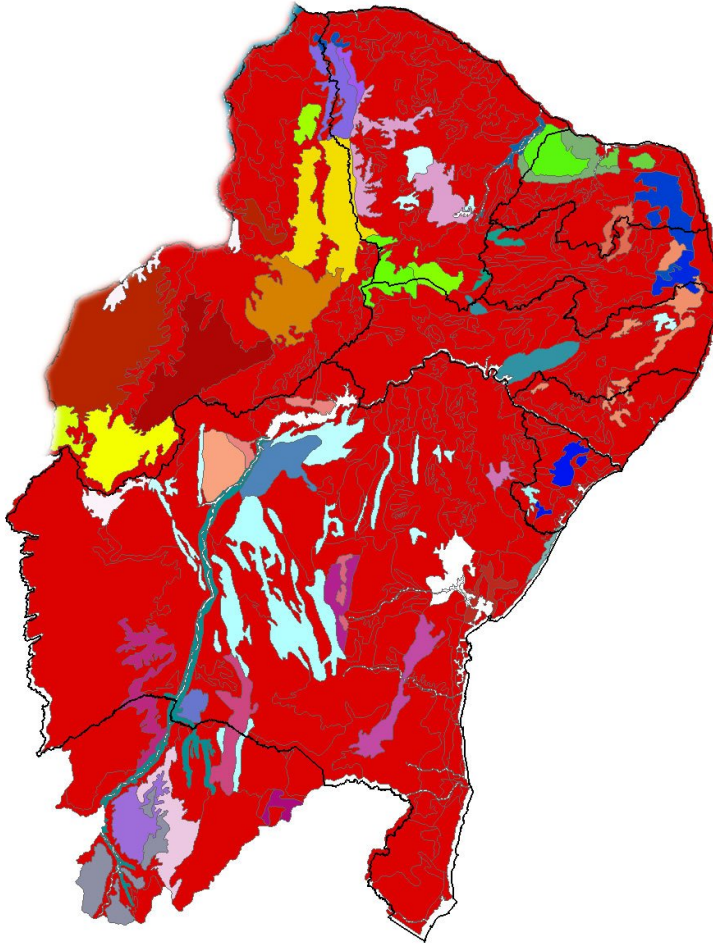

- Nomes das UG
- "Agreste" Castro Alves - BR
 - Agreste de Feira Nova, Itabaiana e Santa Rosa
 - Agreste de Itabaiana, Mulungu, Itatuba - PB ;
 - Agreste de Riachuelo - RN
 - Agreste e Brejo da Paraíba, Cuesta Nordeste d
 - Aluviões do Baixo Jaguaribe - CE
 - Aluviões do Baixo Parnaíba - PI/MA
 - Aluviões do Rio São Francisco (de Carinhanha
 - Áreas de Mauriti - CE
 - Bacia do Rio do Feijó Região de Souza e Anten
 - Bacias de Jatobá, São José do Belmonte - PE,
 - Baixio de Irecê - BR
 - Baixo Platô de Malhada - BR
 - Chapada da Ibiapaba (Setor Ocidental)
 - Chapada da Ibiapaba (Setor Oriental)
 - Chapada de Coração de Jesus
 - Chapada de Pirapora
 - Chapada do Apodi - Região Salineira e do Cent
 - Chapada do Apodi - Região Salineira, Jandaíra
 - Chapada do Apodi - Região Sul de Mossoró - RN
 - Chapada do Araripe (Setor Ocidental)
 - Chapada do Araripe (Setor Oriental)
 - Chapadas Associadas - Serra da Cangalia
 - Chapadas Dissecadas do Alto Pindaré
 - Chapadas Intermediárias Associadas - Chapada
 - Chapadas Intermediárias Associadas - Serra da
 - Chapadas Orientais do Piauí
 - Chapadas Residuais da Serra Negra - MA
 - Chapadas Sul Orientais do Piauí
 - Chapadas e Áreas Dissecadas da Serra do Virac
 - Chapadões do Extremo Sul do Maranhão e do Pia
 - Chapadões do Extremo Sul do Piauí
 - Colinas do Recôncavo Baiano - BR
 - Colinas e Patamares Associados do Sul do Rio
 - Contraforte da Serra de Santana
 - Contrafortes da Borborema
 - Dunas de Barra e Pílo Arcado - BR
 - Dunas de Casa Nova e Pílo Arcado - BR
 - Encosta Leste da Chapada Diamantina - Região
 - Encosta Ocidental da Serra do Espinhaço - Por
 - Encosta Oriental dos Gerais, Região de Santa
 - Encosta Sudeste da Serra do Espinhaço, Região
 - Encosta da Chapada da Diamantina, Região de M
 - Encosta do Planalto de Vitória da Conquista -
 - Encostas Sul-Orientais do Raso da Catarina, R
 - Encostas das Serras dos Cariris Novos, Ibiapá
 - Encostas do Planalto de São Francisco, Região
 - Encostas dos Gerais - BR, Médio Parnaíba - PI
 - Golfo Maranhense, Região de Vitória da Meari
 - Grande Baixada Maranhense
 - Litoral de Palanó e Conde - Ba
 - Maciços Residuais de Palmares - SE
 - Maciços e Serras Altas, Serra do Espinhaço -
 - Maciços e Serras Altas, Maciço de Santo 36 e
 - Maciços e Serras Baixas, Serras do Boqueirão,
 - Maciços e Serras Baixas, Sertão Central do Ce
 - Limites Estados

SEMIÁRIDO

[.org.br](http://semiario.org.br)



Portal de monitoramento,
informação e educação sobre
o Semiárido Brasileiro.

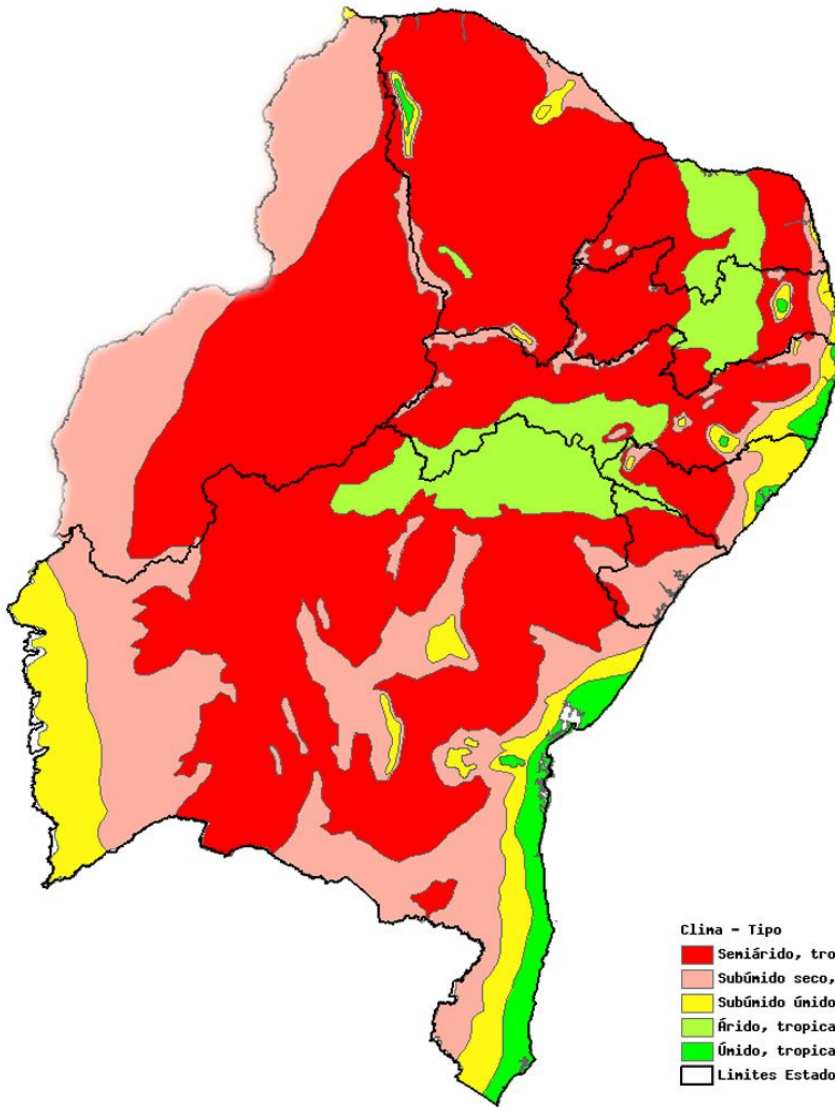

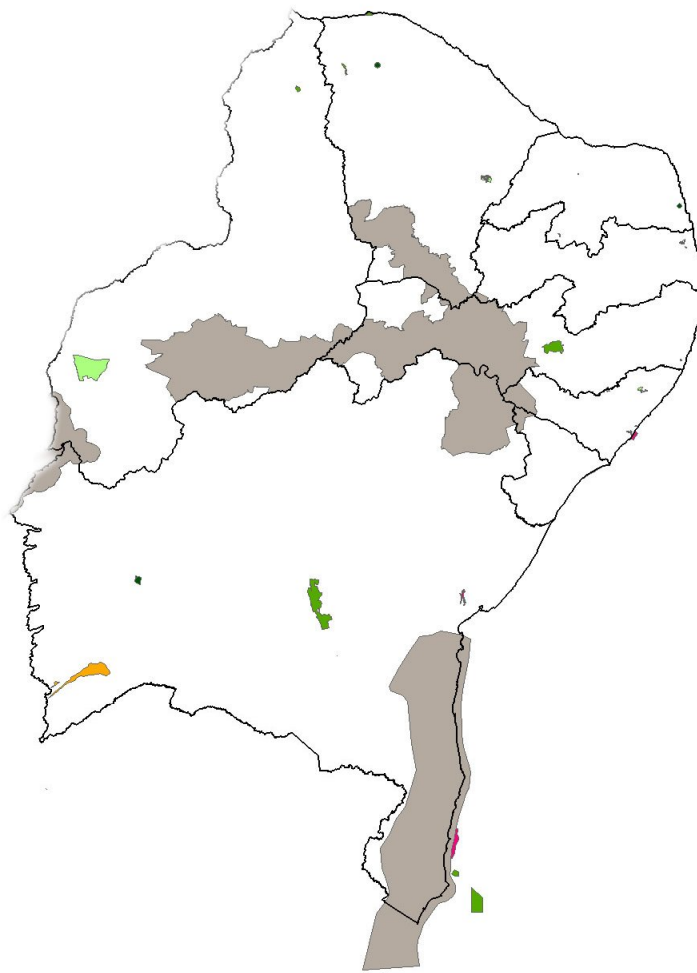

- Reservas Biológicas RB-IBRMA**
- R.B. de Guaribas
 - R.B. de Pedra Talhada
 - R.B. de Santa Isabel
 - R.B. de Serra Negra
 - R.B. de Una
 - R.B. do Atal das Rocas
 - R.B. de Saltinho
- Reserva Extrativista RE-IBRMA**
- R.Ex. Baía de Iguape
 - R.Ex. Ciríaco
 - R.Ex. Delta do Parnaíba
 - R.Ex. Extremo Norte do Estado do Tocantins
 - R.Ex. Lagos do Jequiá
 - R.Ex. Mata Grande
 - R.Ex. Ponta do Corumbau
 - R.Ex. Quilombo do Frenal
 - Res. Extrativista do Batoque
- Refugio da Vida Silvestre RVS-IBRMA**
- Refugio da Vida Silvestre RVS-IBRMA
- Unidades de Conservação Estaduais UCE-IBRMA**
- P.E. Itapiraçá
 - P.E. Marinho do Parcel de Manuel Luis
 - P.E. do Bacanga
 - P.E. do Mirador
 - P.E. Serra do Conduru
 - P.E. Lagos de Jansen
 - R.B. Sagarana \ Logradouro
 - R.Ec. Manguezaís do Roteiro
 - R.Ec. Saco da Pedra
 - R.Ec. do Gana
 - R.Ec. do Guarã
 - R.Ec. do Lago Paranoá
- Unidades de Conservação Federais UCF-IBRMA**
- E.E. Razo da Catarina
 - E.E. Serra Geral do Tocantins
 - E.E. de Murici
 - E.E. de Seridó
 - E.E. de Uruiú - Una
 - E.E. do Castanhão
 - E.E. de Riaba
 - P.N. Lençóis Maranhenses
 - P.N. Marinho dos Abrolhos
 - P.N. Serra da Capivara
 - P.N. da Chapada Diamantina
 - P.N. da Serra das Confúcies
 - P.N. das Nascentes do Rio Parnaíba
 - P.N. de Jericoacoara
 - P.N. de Monte Pascoal
 - P.N. de Sete Cidades
 - P.N. de Ubajara
 - P.N. do Descobrimento
 - P.N. do Pau Brasil
 - R.B. de Guaribas
 - R.B. de Santa Isabel
 - R.B. de Serra Negra
 - R.B. de Una
 - R.B. do Atal das Rocas
 - R.B. do Gurupi
 - R.B. de Pedra Talhada
 - R.B. de Saltinho
- Florestas Nacionais FN-IBRMA**
- F.N. Braripe-Ápodi
 - F.N. Contendas do Sincorá
 - F.N. de Açu
 - F.N. de Cristópolis
 - F.N. de Nísia Floresta
 - F.N. de Parapoeba
 - F.N. de Sobral
- Parques Nacionais PN-IBRMA**
- P.N. Marinho dos Abrolhos
 - P.N. da Chapada Diamantina
 - P.N. da Serra da Capivara
 - P.N. da Serra das Confúcies
 - P.N. das Nascentes do Rio Parnaíba
 - P.N. de Jericoacoara
 - P.N. de Sete Cidades
 - P.N. de Ubajara
 - P.N. do Catimbau
 - P.N. do Descobrimento

SEMIÁRIDO

.org.br



Portal de monitoramento,
informação e educação sobre
o Semiárido Brasileiro.

